

### INFORME EPIDEMIOLÓGICO - 01/01 a 18/05/2023

Informe de periodicidade semanal

Fontes: SINAN/SisPNCOD

**Notificados**  
(Período sazonal 2022/2023)

**13.539**

**Notificados**  
(jan-atual)



**8.560**

**Óbitos**



**5**

**Índice de Infestação Predial (IIP)**  
(imóveis positivos/imóveis pesquisados)

**1,4%**

**Índice de Breteau (IB)**  
(receptivos positivos/imóveis pesquisados)

**1,7%**

### DESCRIÇÃO DOS CASOS DE DENGUE NO AMAZONAS

**Sexo**

**4.066**  
(48%)

**4.494**  
(53%)

**Faixa etária**

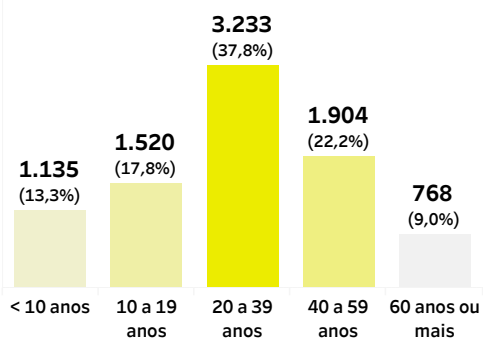

**Mês do início dos sintomas**

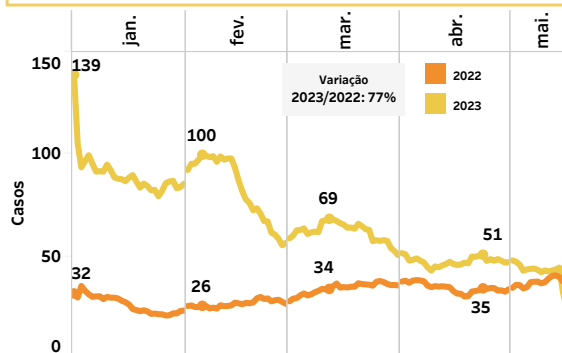

**Incidência por município**

	Casos	Incidência
1 Tonantins	879	4.617,1
2 Ipixuna	1.273	4.083,8
3 Jutai	424	3.149,6
4 Humaitá	1.099	1.921,5
5 Tefé	926	1.562,9
6 São Paulo de Olivença	548	1.341,9
7 Guajará	229	1.331,9
8 Tabatinga	729	1.064,2
9 Maraã	123	672,2
10 Lábrea	293	614,4

**Indicadores da Vigilância Entomológica do Aedes aegypti**

**Tipos de depósitos**

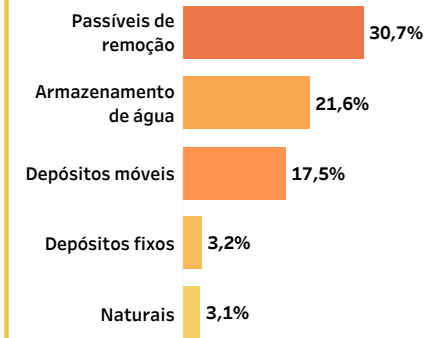

**Sorotipo**

**Sinais e sintomas**

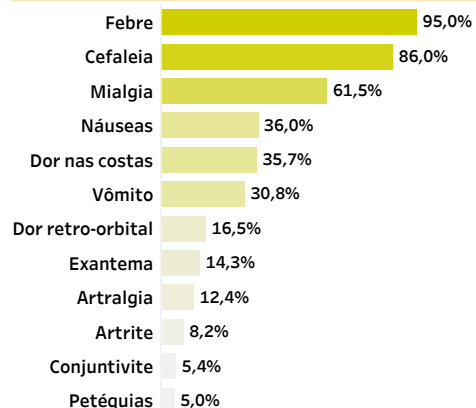
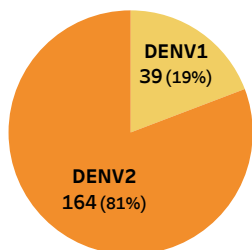

**Classificação dos casos**

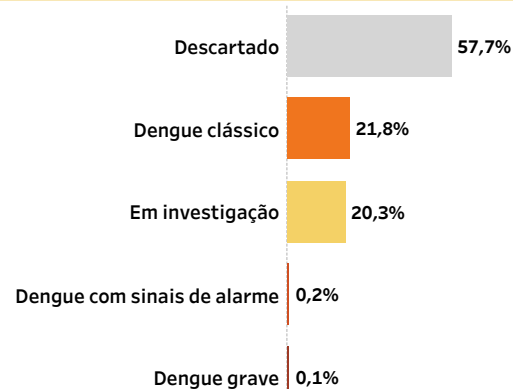

**Taxa de incidência (casos/100 mil hab)**

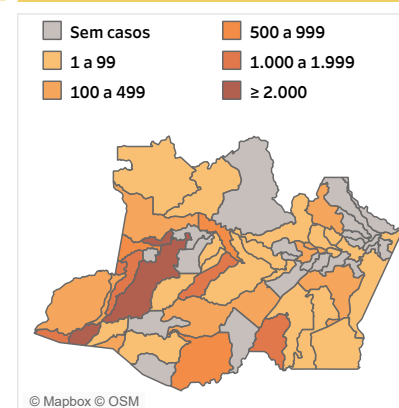

**IIP (%)**

